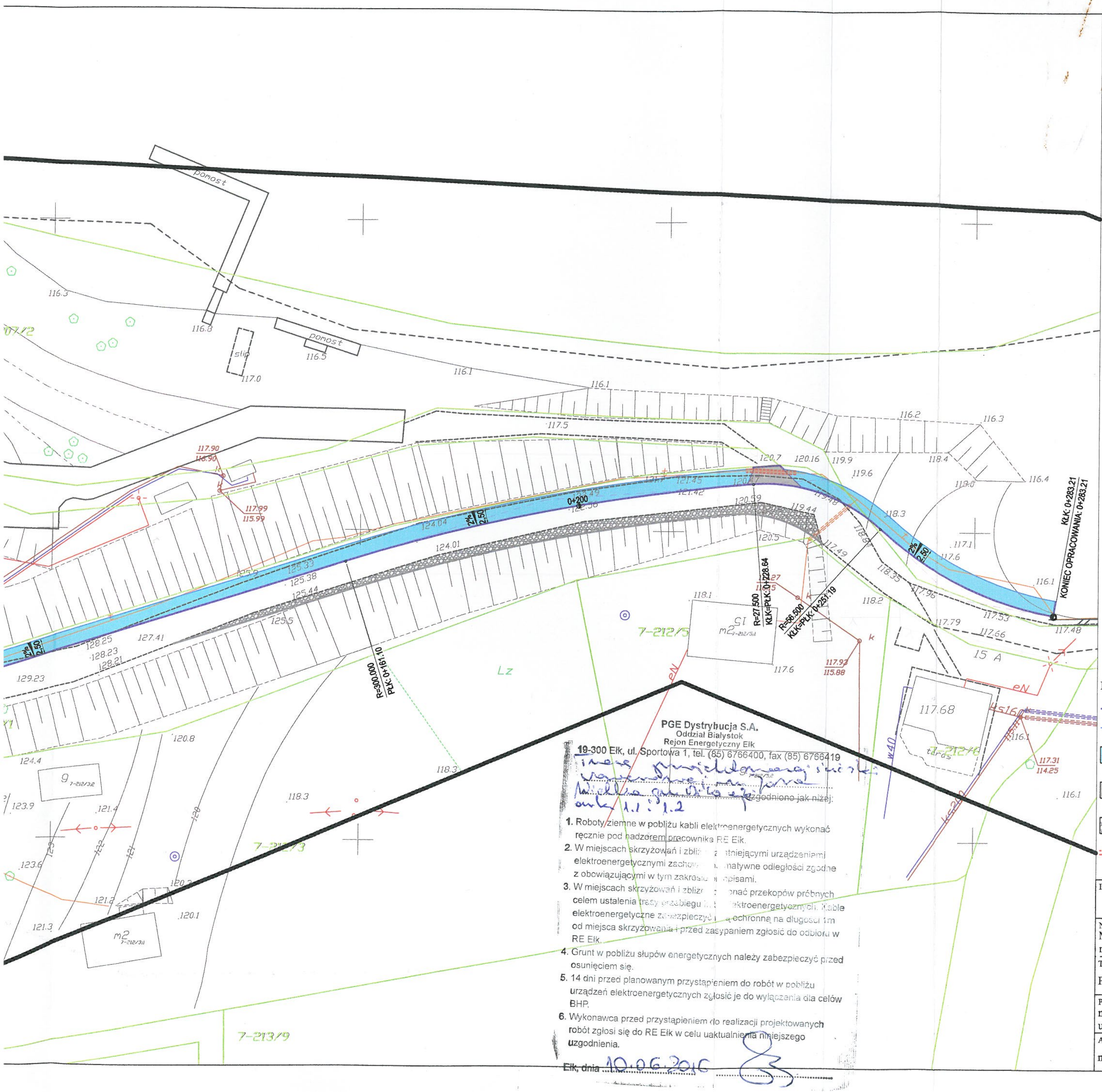

SZKIC ORIENTACYJNY SKALA 1:10000

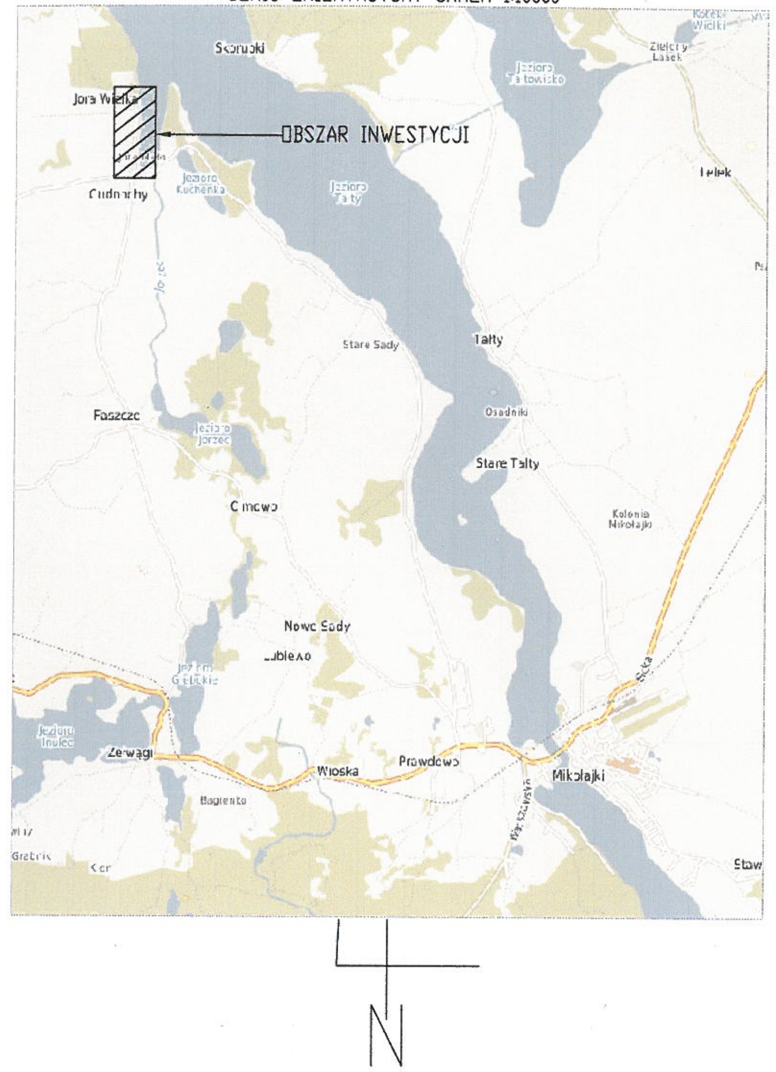

PGE Dystrybucja S.A.
Oddział Białystok
Rejon Energetyczny Ełk
19-300 Ełk, ul. Sportowa 1, tel. (85) 6766400, fax (85) 6766419

Trasę projektowanej ścieżki rowerowej m. Jora Wielka gm. Mikołajki rys. 1.1 i 1.2 uzgodniono jak niżej:

1. Roboty ziemne w pobliżu kabli elektroenergetycznych wykonać ręcznie pod nadzorem pracownika RE Ełk.
2. W miejscach skrzyżowań i zbliżeń z istniejącymi urządzeniami elektroenergetycznymi zachować normatywne odległości zgodne z obowiązującymi w tym zakresie przepisami.
3. W miejscach skrzyżowań i zbliżeń wykonać przekopów próbnych celem ustalenia trasy przebiegu kabli elektroenergetycznych. Kable elektroenergetyczne zabezpieczyć rurą ochronną na długości 1m od miejsca skrzyżowania i przed zasypaniem zgłosić do odbioru w RE Ełk.
4. Grunt w pobliżu słupów energetycznych należy zabezpieczyć przed osunięciem się.
5. 14 dni przed planowanym przystąpieniem do robót w pobliżu urządzeń elektroenergetycznych zgłosić je do wyłączenia dla celów BHP.
6. Wykonawca przed przystąpieniem do realizacji projektowanych robót zgłosi się do RE Ełk w celu uaktualnienia niniejszego uzgodnienia.

Ełk, dnia 10.06.2016

LEGENDA

- Projektowany krawężnik betonowy 15/22
- Projektowane obrzeże betonowe 8/30
- Projektowana nawierzchnia ścieżki rowerowejz kostki brukowej betonowej bezfazowef gr.8 cm
- Projektowana nawierzchnia zjazdów z kostki brukowej betonowej bezfazowef gr.8 cm
- Uzupełnienie nawierzchni brukiem pozyskanym z rozbiurki do wymaganej szerokości jezdni
- Projektowane rury osłonowe

Inwestor: Gmina Mikołajki, ul. Kolejowa 7 11-730 Mikołajki	Jedn. proj.: PRI Budomar, ul. Jagiełły 24, 11-500 Giżycko, email: budomar1@wp.pl	
Nazwa inwestycji: Mazurska Pętla Rowerowa - odcinek w miejscowości Jora Wielka, g. Mikołajki, powiat mrągowski		
Tytuł rysunku: Projekt zagospodarowania terenu		Skala: 1:500
Projektant: mgr inż. Maria Iwanowska, upr. nr WAM/0141/POOD/14		Data: 05-2016
Asystent proj.: mgr inż. Marcin Gołębiowski		Nr rysunku: 1.1

KONIEC OPRACOWANIA: 0+958.59
KŁK: 0+958.59

PŁK: 0+927.45
R=44.000
KŁK: 0+919.77
L=7.679

PŁK: 0+908.18
R=30.000

PŁK: 0+844.34
R=122.500
KŁK: 0+874.52
L=32.214

0+900

7-80/3
7-80/4
7-80/2
7-3248/2

SZKIC ORIENTACYJNY SKALA 1:10000

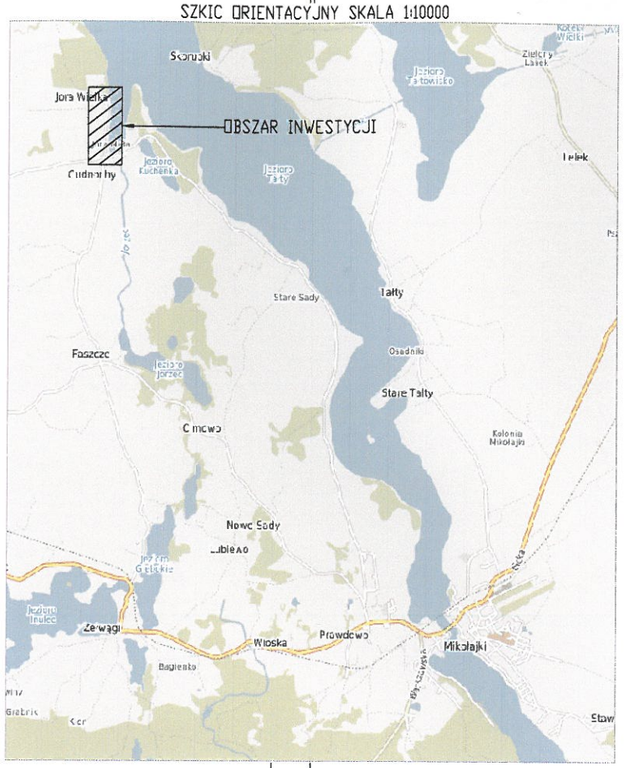

N

LEGENDA

- Projektowany krawężnik betonowy 15/22
- Projektowane obrzeże betonowe 8/30
- Projektowana nawierzchnia ścieżki rowerowejz kostki brukowej betonowej bezfazowef gr.8 cm
- Projektowana nawierzchnia zjazdów z kostki brukowej betonowej bezfazowef gr.8 cm
- Uzupełnienie nawierzchni brukiem pozyskanym z rozbiurki do wymaganej szerokości jezdni
- Projektowane rury osłonowe

Inwestor: Gmina Mikołajki, ul. Kolejowa 7 11-730 Mikołajki	Jedn. proj.: PRI Budomar, ul. Jagiełły 24, 11-500 Giżycko, email: budomar1@wp.pl
Nazwa inwestycji: Mazurska Pętla Rowerowa - odcinek w miejscowości Jora Wielka, g. Mikołajki, powiat mrągowski	
Tytuł rysunku: Projekt zagospodarowania terenu	Skala: 1:500
Projektant: mgr inż. Maria Iwanowska, upr. nr WAM/0141/POOD/14	Data: 05-2016
Asystent proj.: mgr inż. Marcin Gołębiowski	Nr rysunku: 1.2